

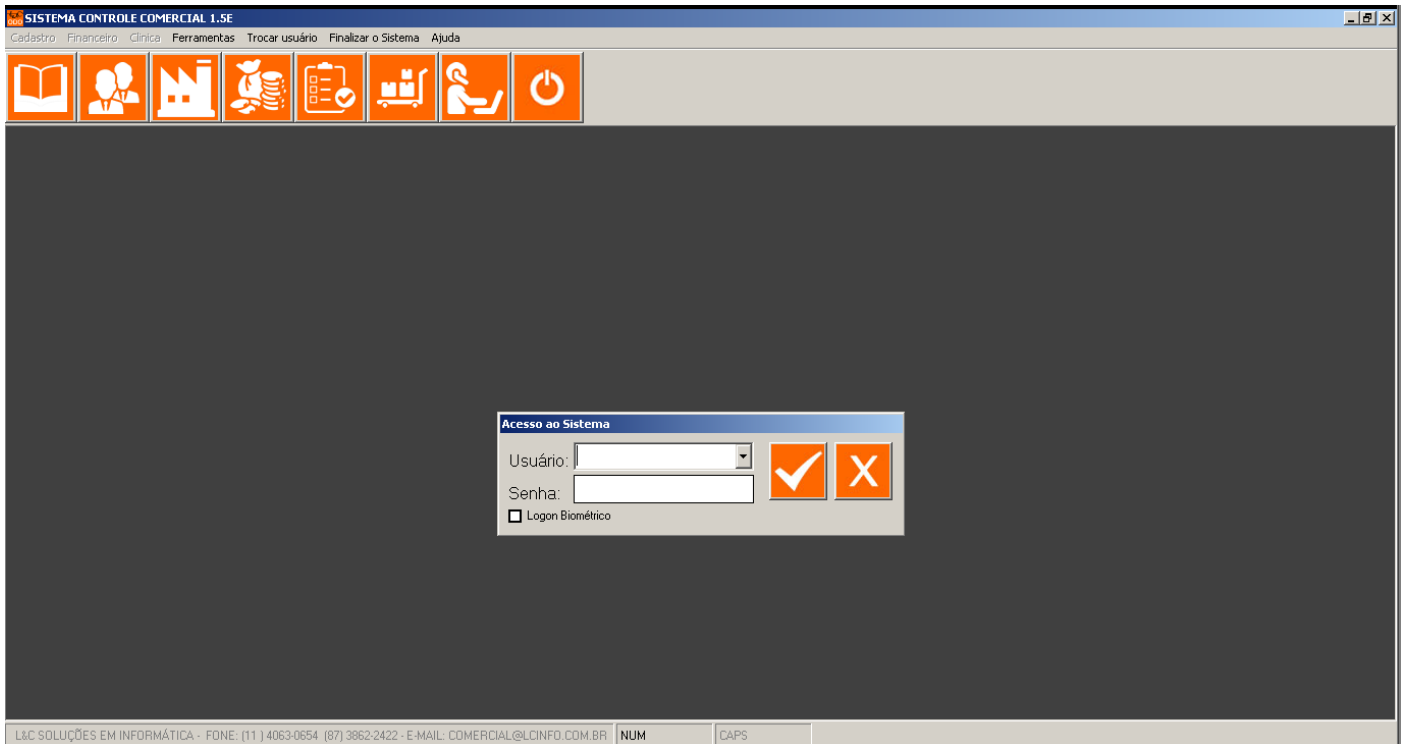

Guia de Referência Rápida

Este documento não tem a pretensão de ser um manual, mas sim um guia para que possam conhecer um pouco mais sobre o sistema para clínicas e consultórios.



Ao iniciar o sistema é obrigatório a autenticação por meio de usuário e senha para ter acesso aos recursos do sistema.

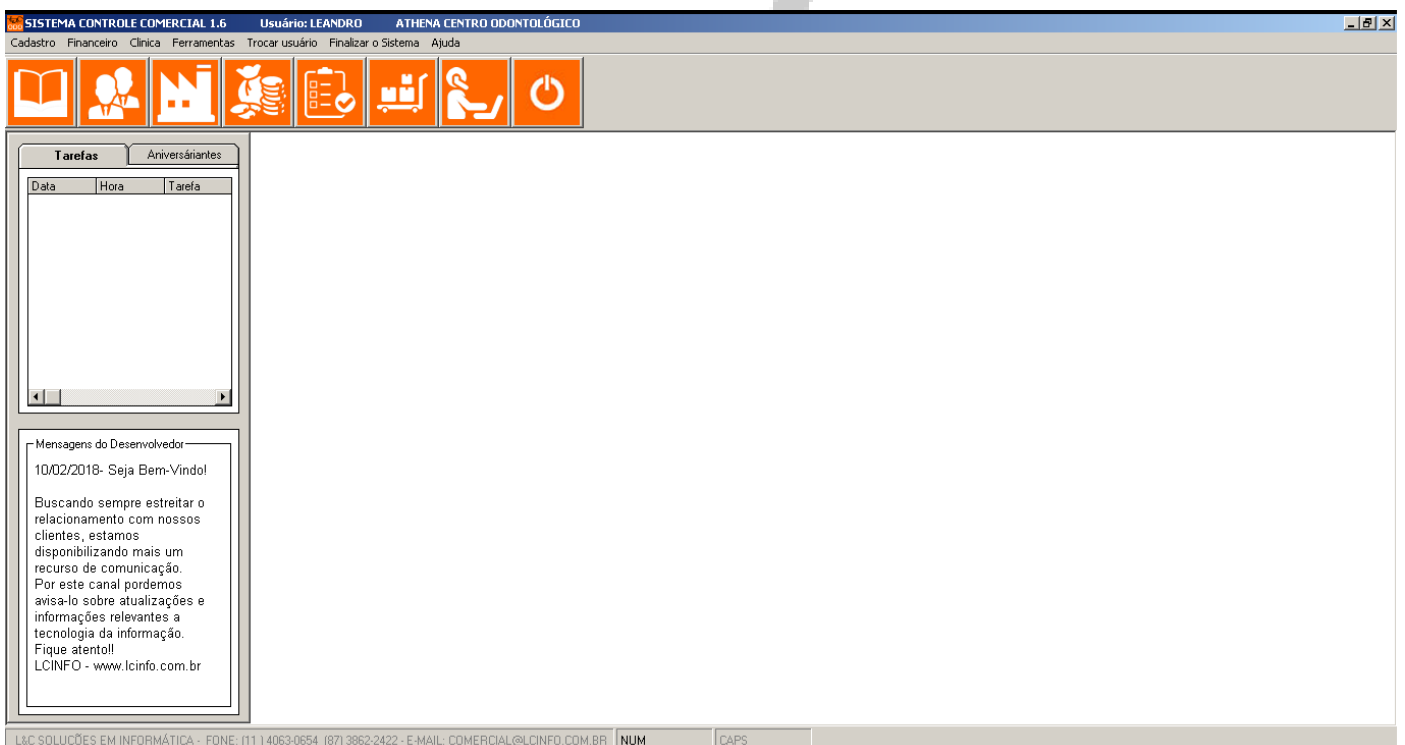

Sendo autenticado com sucesso o usuário tem acesso aos recursos que foram liberados pelo administrador do sistema.

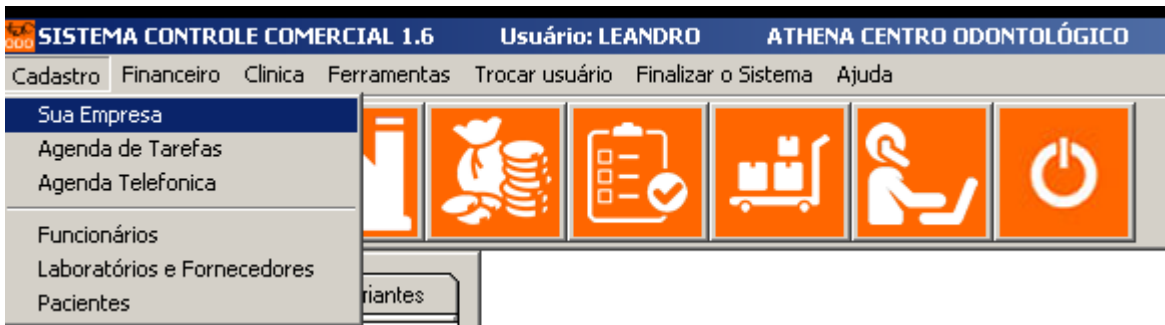

O acesso aos recursos podem ser feitos através do menu na parte superior ou por meio dos botões de atalhos logo abaixo.



Os Botões de atalhos estão configurados para um acesso rápido para os principais recursos do sistema.

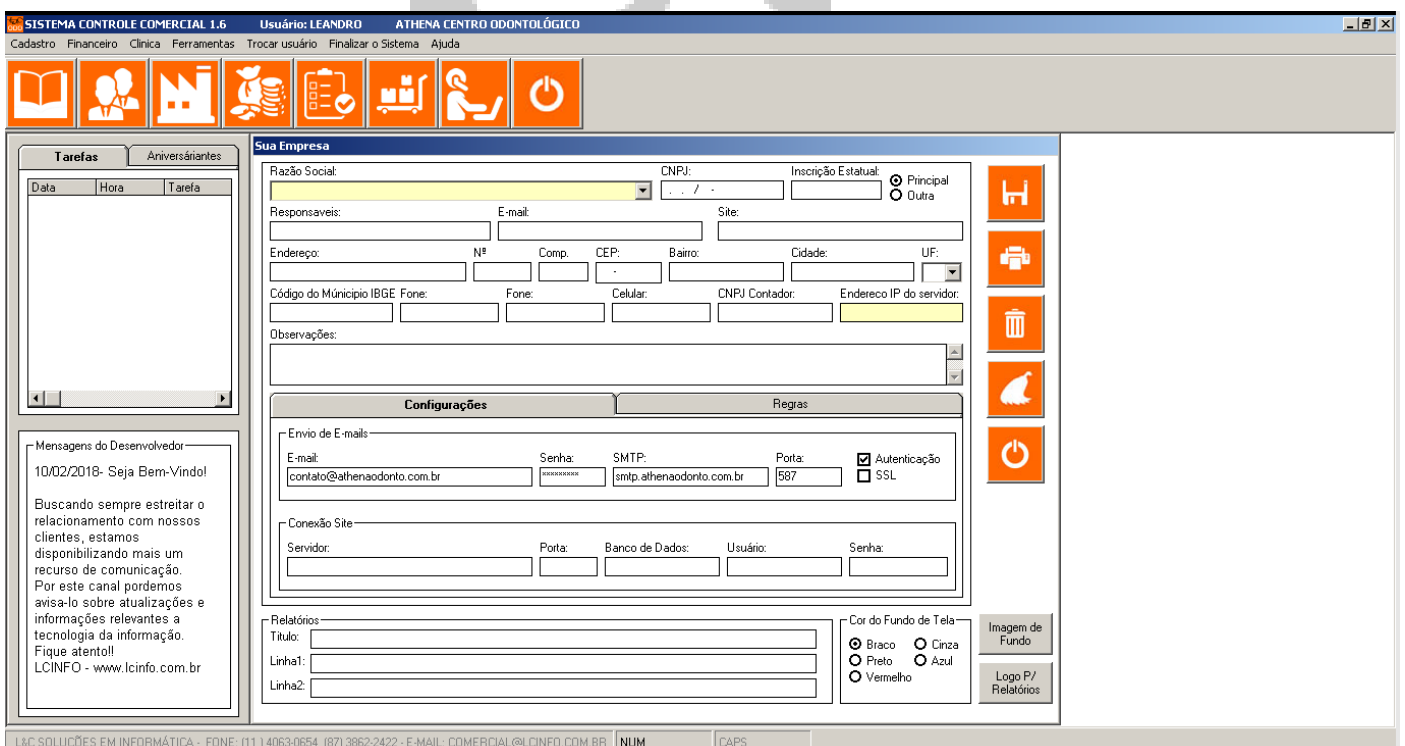

A primeira janela que vou apresentar é o “Sua Empresa”, nesta janela são cadastradas todos os dados da sua empresa.

Também são configurados alguns parâmetros de como o sistema deve funcionar no seu consultório.



SISTEMA CONTROLE COMERCIAL 1.6 Usuário: LEANDRO ATHENA CENTRO ODONTOLÓGICO

Cadastro Financeiro Clínica Ferramentas Trocar usuário Finalizar o Sistema Ajuda

Tarefas Aniversariantes

Cadastro de Funcionários e colaboradores

Cadastro Conjuge / Dependentes Acesso ao Sistema Ponto Digital

Nome: [] Registro / Matrícula: [] Nick / Código: (sistema) Foto: []

Nascido em: [22/10/2018] CRD: [] RG: [] CPF: [] CPT: []

PIS: [] Nacionalidade: [] Sexo: [] Clínica: [] Função: []

Endereço: [] Bairro: [] Cidade: []

CEP: [] Casa Própria?: [] Fone: [] Celular: [] E-mail: []

Atendimento:
 Segunda-feira Terça-feira Quarta-feira Quinta-feira Sexta-feira Sábado

Primeiro Atendimento: [00:00:00] Tempo Atendimento: [00:00:00] Último Atendimento: [00:00:00]

Dados Bancários:
Banco: [] Tipo da Conta: [] Agência: [] Conta: []

Admissão: [22/10/2018] Última Férias: [22/10/2018] Próxima Férias: [22/10/2018] Comissão: [] % Salário: [] Extra: [] Demissão: [/ /]

Observações: []

Capturar Imagem Procurar Imagem Aniversariantes Lista de Férias Pode Usar Agenda Gerencia Agenda Ativo

Mensagens do Desenvolvedor
10/02/2018- Seja Bem-Vindol
Buscando sempre estreitar o relacionamento com nossos clientes, estamos disponibilizando mais um recurso de comunicação. Por este canal podemos avisá-lo sobre atualizações e informações relevantes a tecnologia da informação. Fique atento!!
LCINFO - www.lcinfo.com.br

L&C SOLUÇÕES EM INFORMÁTICA - FONE: (11) 4063-0654 (87) 3862-2422 - E-MAIL: COMERCIAL@LCINFO.COM.BR NUM CAPS

O cadastro de Funcionários e colaboradores será usado para registro das informações das pessoas que trabalham no consultório. Nesta janela o administrador do sistema poderá configurar a agenda dos médicos e o tipo de acesso que cada usuário deve ter.

SISTEMA CONTROLE COMERCIAL 1.6 Usuário: LEANDRO ATHENA CENTRO ODONTOLÓGICO

Cadastro Financeiro Clínica Ferramentas Trocar usuário Finalizar o Sistema Ajuda

Tarefas Aniversariantes

Cadastro de Paciente

Nome: [] Nascimento: [22/10/2018] Foto: []

Clínica: [ATHENA ODONTO] Dentista: [] Plano: [] Idade: []

Vendedor: []

Início: [22/10/2018] Nº Contrato: [7710] Nº Prontuário: [] Documentação: [] Profissão: [] Válido até: [22/10/2018]

Valor Mensal R\$: [0,00] Ativo Inadimplente Alta Desativado/deletar Inativo Cancelado Avaliação Tratamento Pago

Dados Pessoais Pagamento Odontograma Procedimentos Fotos Laudo Observações

Sexo: Feminino Masculino Estado Civil: Casado Divorciado Solteiro Viúvo Conjuge: []

Documentação:
RG: [] CPF: [] CPF do Responsável: [] Nome do Responsável: []
Pai: [] Mãe: []

Contato:
CEP: [] Rua/Nº/Complemento: [] Bairro: [] Cidade: [] UF: []
Fone Fixo: [] Celular: [] Fone Recado: [] E-mail: []

Dependentes:
Nome [] Parentesco [] Plano [] Valor R\$ [] Validade []

Cadastrar / Editar

Última Alteração: [] Feita por: []

Mensagens do Desenvolvedor
10/02/2018- Seja Bem-Vindol
Buscando sempre estreitar o relacionamento com nossos clientes, estamos disponibilizando mais um recurso de comunicação. Por este canal podemos avisá-lo sobre atualizações e informações relevantes a tecnologia da informação. Fique atento!!
LCINFO - www.lcinfo.com.br

L&C SOLUÇÕES EM INFORMÁTICA - FONE: (11) 4063-0654 (87) 3862-2422 - E-MAIL: COMERCIAL@LCINFO.COM.BR NUM CAPS

O cadastro de pacientes é bem completo, em um só local é possível visualizar os dados pessoais, e informações de pagamentos e histórico clínico.



O sistema dispõe de recurso financeiro avançado, permitindo o gerenciamento e controle das receitas e despesas de forma simples e intuitiva.

Também é possível registrar vales e adiantamentos para os funcionários e colaboradores do consultório.

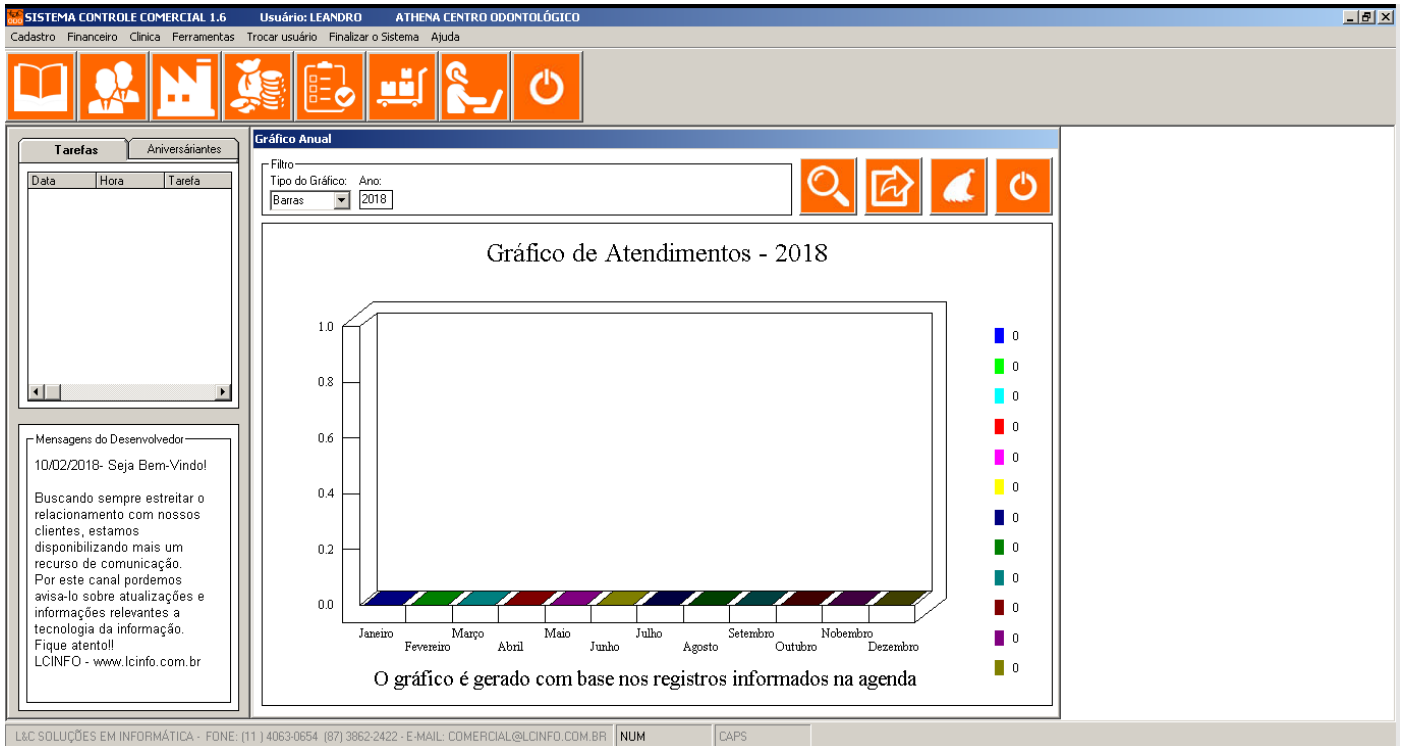

É possível gerar diversos tipos de relatórios inclusive gráficos.

Para finalizar lembramos que este é apenas um guia de referência rápido, com os principais recursos do sistema.

Para conhecer outros recursos acesse nosso vídeo no Youtube: <https://youtu.be/7nuJzH4A0L0>

Agradecemos a sua atenção por ter chegado até aqui.

Em caso de dúvida estamos a disposição para ajudar no que for necessário.